

## INSCRIPTION GRATUITE ET OBLIGATOIRE (PLACES LIMITÉES)

missionsantemetropole@grandnancy.eu

## INFORMATIONS ET CONTACTS

03 54 50 21 19 / 03 83 91 81 27



### LIEU

#### Campus Lettres et Sciences Humaines

3 place Godefroy de Bouillon  
Amphithéâtre G04  
RDC - Bâtiment G  
54000 Nancy

### TRANSPORT EN COMMUN

Arrêt : Campus Lettres  
Lignes : 2

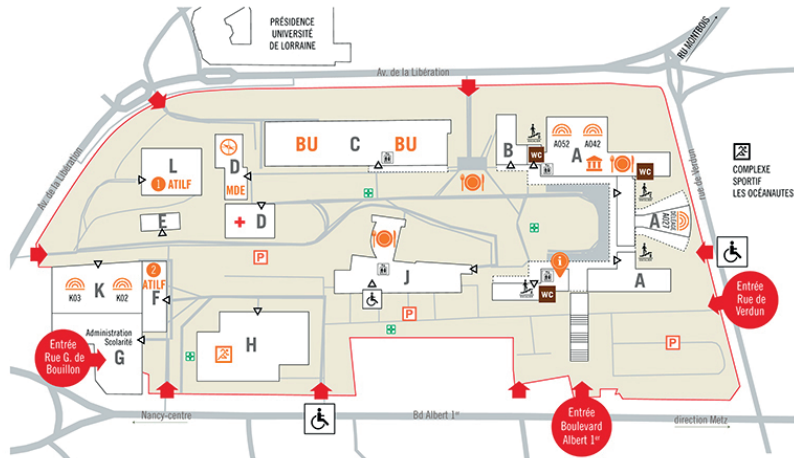

- : ENTRÉE CAMPUS
- : POINT D'ACCUEIL / LOGE
- : BIBLIOTHÈQUE UNIVERSITAIRE
- : POINT DE RESTAURATION
- : SOIP (Service Orientation Insertion Professionnelle)
- : MAUL (Musée Archéologique de l'Université de Lorraine)
- : AMPHITHÉÂTRE
- : MAISON DE L'ÉTUDIANT
- : UNIVERSITÉ DE LORRAINE / CNRS  
Laboratoire d'Analyse et Traitement Informatique de la Langue Française  
Centre de documentation M. Dinet ● Site linguistique ● Site didactique des langues
- : SERVICE DE SANTÉ
- : SUAPS (Activités Physiques et Sportives)
- : TOILETTES
- : PORTE D'ACCÈS AUX BÂTIMENTS
- : POINT DE RASSEMBLEMENT
- : ASCENSEUR
- : ENTRÉE POUR PERSONNES À MOBILITÉ RÉDUITE

## PREMIER SÉMINAIRE

# Prévenir · Soigner · Accompagner Regards croisés

Organisé par l'équipe PRISME

(Pratiques Innovantes en Santé Mentale et Environnementale)

Laboratoire INTERPSY EA4432

### CAMPUS LETTRES ET SCIENCES HUMAINES

3 place Godefroy de Bouillon  
Amphithéâtre G04  
RDC • Bâtiment G  
54000 Nancy

Vendredi  
15  
novembre  
2019

De 8h30  
à 12h45

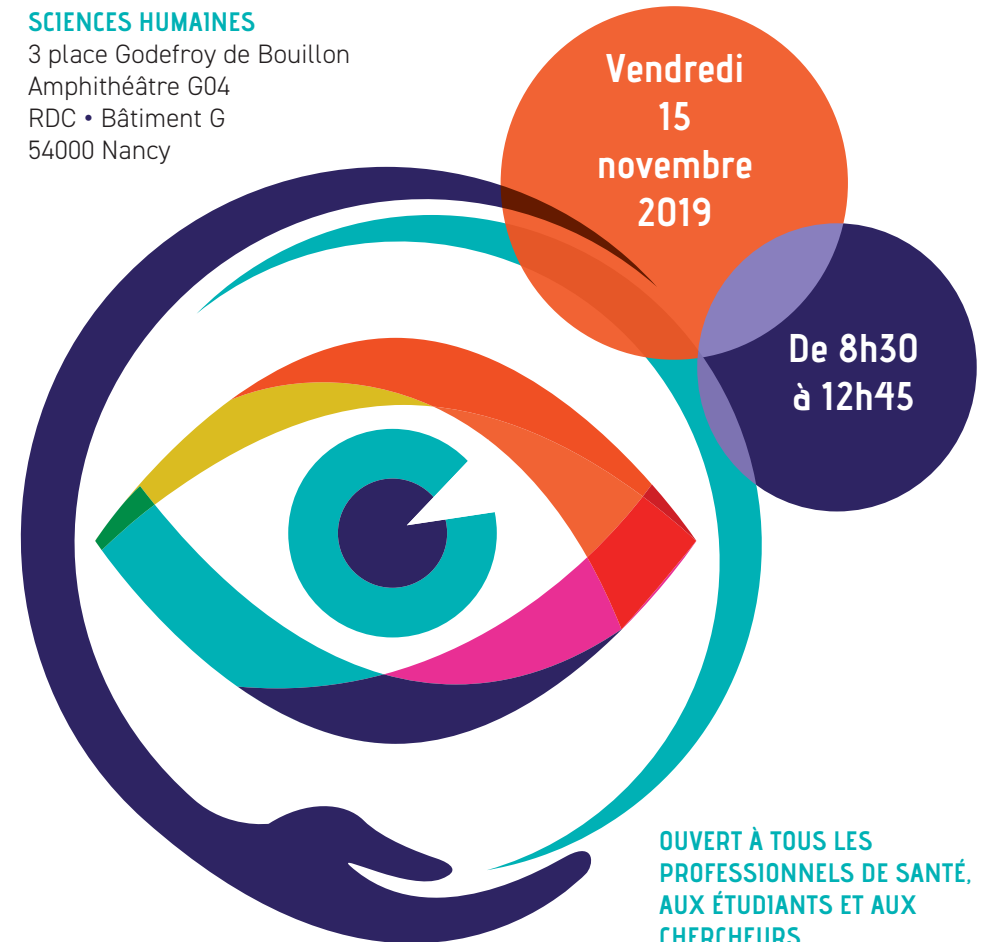

OUVERT À TOUS LES  
PROFESSIONNELS DE SANTÉ,  
AUX ÉTUDIANTS ET AUX  
CHERCHEURS

Dans un contexte de transformation du système de santé sur le territoire national, il devient essentiel d'innover pour améliorer la qualité et la sécurité des soins et ainsi mieux répondre aux besoins de nos concitoyens. Cela ne pourra se faire sans un regard résolument transdisciplinaire dans le champ de la santé.

L'axe PRISME (Pratiques Innovantes en Santé Mentale et Environnementale) du laboratoire INTERPSY (EA4432) vous invite à participer à un temps de partage sur le thème « Prévenir, Soigner, Accompagner ».

Ce séminaire a pour objectifs :

- de présenter les travaux de l'axe PRISME.
- de favoriser des temps d'échanges d'experts, de soignants, de chercheurs et d'étudiants.
- d'initier une rencontre annuelle pour communiquer autour des travaux de l'axe PRISME.

Toutes les personnes qui se sentent concernées par la santé pourront se réunir autour d'un regard croisé sur les pratiques et les expériences.

## MEMBRES DU COMITÉ SCIENTIFIQUE ET D'ORGANISATION

Bernard **KABUTH** (PU-PH),  
Jane-Laure **DANAN** (RN -Msc-Ph d)  
Gisèle **KANNY** (PU-PH)  
Paolo **DI PATRIZIO** (PU-MG)  
Laurent **MARTRILLE** (MCU-PH)  
Catherine **ASTIER** (MC)  
Henry **COUDANE** (PU Emérite-PH)

### DOCTORANTS :

Jonathan **BIGLIETTO**  
Cathy **THIEL**  
Sophie **BUCHHEIT**  
Camille **GRAVELIER**  
Sébastien **LEFEVRE**



8h30

Accueil



9h

**D'Ethos à Prisme, une histoire de recherche**

Pr Henry **COUDANE**



9h15

**L'axe Prisme aujourd'hui**

Pr Bernard **KABUTH**



9h30

**Prévenir, Soigner, Accompagner : l'importance du regard pluridisciplinaire**

Pr Loïc **CHALMEL**



10h

**Échanges avec le public**



10h15

**De la clinique à la paillasse et vice versa**

Pr Gisèle **KANNY**, Dr Catherine **ASTIER**



10h45

**Soigner les soignants : réseau de soins pour les internes en médecine générale**

Pr Paolo **DI PATRIZIO**, Dr Cécile **ANDRÉ**



11h

Pause



11h15

**Soigner les soignants : la santé des étudiants en sciences infirmières comme un objet de recherche**

Cathy **THIEL**, doctorante Prisme



11h30

**Accompagner le corps et l'esprit le grand brûlé**

Dr Camille **GRAVELIER**, doctorante Prisme



11h45

**Accompagner : la parentalité et les professionnels de la petite enfance**

Sophie **BUCHHEIT**, doctorante Prisme



12h

**Éduquer en santé : de l'Empowerment à la Littératie**

Jonathan **BIGLIETTO**, doctorant Prisme



12h15

**Échanges avec le public**



12h30

**Modération-Conclusion**

Dr Jane-Laure **DANAN**, Dr Laurent **MARTRILLE**



12h45

Clôture